

stichting
**IN CONTACT
MET AFASIE**

Zuidlaren, een terugblik op de winter

We zijn het jaar goed gestart, met.....

Een nieuw gezicht

De stichting **groeit**.

Wij zijn nog steeds op zoek naar **versterking***.

Zijn erg blij met **Lycia Meursing**.

Lycia is afasietherapeut.

Zij begeleidt vanaf nu de **gespreksgroep**. De gespreksgroep vindt **4x per jaar** in een **vaste samenstelling** plaats.



*Meer informatie op de website <https://incontactmetafasie.nl/de-stichting/vacatures/>

"Bijzondere ontmoetingen"

De Bijzondere ontmoetingsgroep (Zuidlaren) heeft weer **volop ideeën** voor het **nieuwe jaar!**



Wat moet sowieso **elk jaar terugkomen?**

De **fietstocht**,

Gezellige **dag met naasten**,

Activiteit in de **week van de afasie**

Daarnaast zijn er nog plannen:

Bakken bij molenmuseum de Wachter, een

bezoekje aan het **Drents museum** en een

kerstmarktje organiseren.

Oproep

Heb je afasie of ken je **iemand met afasie** die een leuk, gezellig of **mooi idee**  heeft voor een activiteit met gelijkgestemden?

Neem dan contact op via <https://incontactmetafasie.nl/activiteiten/>

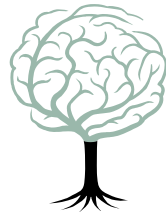

stichting
IN CONTACT
MET AFASIE

Ontmoetingsdag

Samen met Dingies Afasie Events:

Zaterdag 24 mei 2025 de eerste **ontmoetingsdag** voor personen met afasie en hun naasten!

Tijdens de Inspiratiedag zeiden personen met afasie en naasten: "we willen **elkaar vaker zien en spreken**".

Kom ook!

Ga in gesprek, ook als spreken erg moeilijk gaat!

We doen het **samen**. Gaan er een **mooi dag** van maken.

**Thema's
Tafelgesprekken**

| | | |
|------------------------------------|--|--|
| Afasie & Gezin | | Je hebt NAH en afasie in je gezin . Maar je bent ook moeder, vader of kind . Fijn om thuis te zijn? Ook best een uitdaging. |
| Identiteit | | Afasie heeft impact op jouw persoon. Hoe zie jij jezelf? Hoe zie jij je jezelf (als partner)? Sta je stil of kun je weer groeien? |
| Veranderde Relaties | | Er is veel gebeurd in je leven . Hoe houd je elkaar vast? Hoe ga je om met eenzaamheid? Is het tijd voor nieuwe vrienden? |
| Werk / Zinvol Leven | | Leven met afasie is vaak hard werken . Heb jij voldoening in je leven ? Hoe krijg je weer zin? |
| De Ideale Wereld met Afasie | | Hoe afasievriendelijk is NL eigenlijk? Samen brainstormen: wat kan beter? En: hoe dan?! |
| Praten zonder Woorden | | Ontdek onze communicatie-tools . Praat mee zonder woorden . Ontmoet elkaar. |

Programma: <https://www.afasie-events.nl/ontmoetingsdag-2025>

Inschrijven: <https://www.afasie-events.nl/#events>

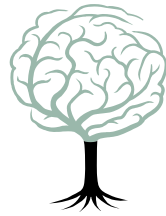

stichting
**IN CONTACT
MET AFASIE**

Deelnemers gezocht!

Waarvoor?

Uitproberen van:
Sprak- en taaltesten en therapiemateriaal



STAPP zoekt:

Volwassenen zonder spraak- of taalstoornissen
en
Volwassenen met afasie en/ of spraakpraxie

Om testen en materiaal zo goed mogelijk af te stellen.

Aanmelden: <https://stapp.solutions/testpanel/>

Gastenverblijf "Wachtershof" (Zuidlaren, Drenthe)

Wachtershof is in het bijzonder **voor personen met afasie en hun naasten geschikt**.
Het is een **luxe aangepast gastenverblijf**.
Neem gerust een kijkje op www.wachtershof.nl



De **stichting ondersteunt** dit gastenverblijf.
Bijvoorbeeld met **hulpmiddelen**.
Ten gevolge van niet aangeboren hersenletsel kunnen personen met afasie ook **problemen** ervaren in het **verplaatsen en handelen**.



Ook **gasten** schenken Wachtershof soms spullen.

Zoals Jan en Hilde.
Zij hebben een zeer **handig hulpmiddel** voor het voorbereiden van eten **geschonken**.

Hartelijk dank daarvoor!!

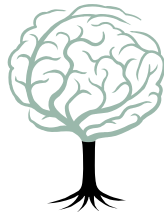

stichting
IN CONTACT
MET AFASIE

Oproep

Heb je afasie en wil je **meehelpen** in het reilen en zeilen van het **gastenverblijf** of heb je een **leuk idee?**

Horen graag van je en denken met je mee in wat mogelijk zou kunnen zijn!

Mail: info@wachtershof.nl

What's app: 06-38794909

Financiële steun



De stichting is hiervan **afhankelijk**.

Denk aan:

ondersteuning van activiteiten,

aanschaf van specifieke **hulpmiddelen** voor Wachtershof

aanvullen van het **spartegoed** voor aanschaf of huur van aangepaste **fietsmogelijkheden**.

Marloes Tuinman heeft aangeboden de stichting financiële impulsen te willen geven vanuit haar rol als donateurswerver. Haar eerste actie was al gelijk een groot succes. Er is €200 opgehaald met een statiegeldactie bij de Jumbo in Zuidlaren.



Wil je de stichting ook financieel ondersteunen?

Word dan **vriend van de stichting!**

Je gift is welkom op rekeningnummer NL18 RABO 0353 8205 20,

Op **naam** van: Stichting In Contact met Afasie,

Onder **vermelding** van: Vriend + jouw emailadres

(let op: het @-teken vervangen door --).

OF:

Door gebruik te maken van onderstaande **link**:

https://betaalverzoek.rabobank.nl/betaalverzoek/?id=kbxgku8xQkWgmjmnzUN_MQ

Bij voorbaat hartelijk **dank** !

Leuk als je een **reactie** wil geven op deze nieuwsbrief.

Vanuit het bestuur, een hartelijke groet.